

**INQUADRAMENTO CARTOGRAFICO**  
SCALA 1:5.000

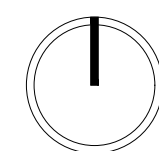

**SEZIONE INDICATIVA**  
(EDIFICIO IN PROGETTO - TORRE DI CONTROLLO AEROPORTO) - SCALA 1:5.000

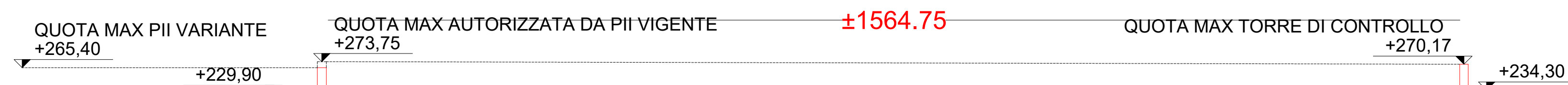

COMUNE DI ORIO AL SERIO  
 PIAZZA VENEZIA 10 - 24030 ORIO AL SERIO (BG)  
 TEL. 035 2291111 - FAX 035 2291112  
 WWW.COMUNEORIOALSERIO.IT

**RILIEVO**  
SCALA 1:500

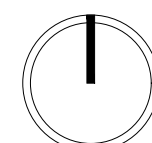

- SUPERFICIE TERRITORIALE - 9.105,00 mq
- Proprietà PODONA S.r.l.
- Proprietà F.A.I. - Federazione Autotrasportatori Italiani - associazione provinciale di Bergamo Sinergie Servizi S.r.l. Studio Biava S.r.l.
- Edificio oggetto di demolizione
- Sagoma fabbricati in progetto



PARTICOLARE DEL PARAFULMINE SOPRA LA CROCE



PARTICOLARE "A" (TORRETTA SOPRA LA COPERTURA)



AZZANO SAN PAOLO - CAMPANILE CHIESA PARROCCHIALE  
QUOTE ALTIMETRICHE

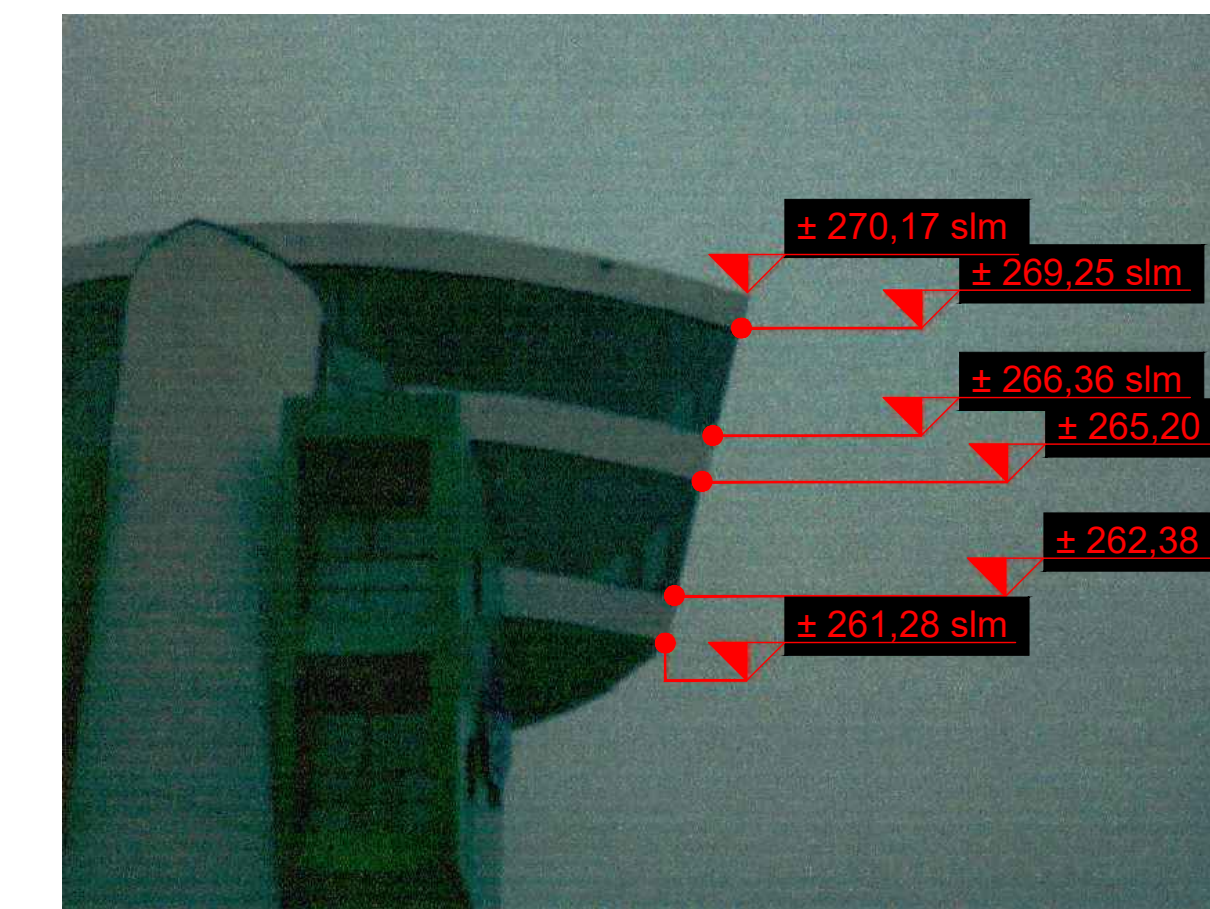

AEROPORTO DI BERGAMO - ORIO AL SERIO  
TORRE DI CONTROLLO - QUOTE ALTIMETRICHE

**DOC. FOTOGRAFICA STATO DI FATTO**

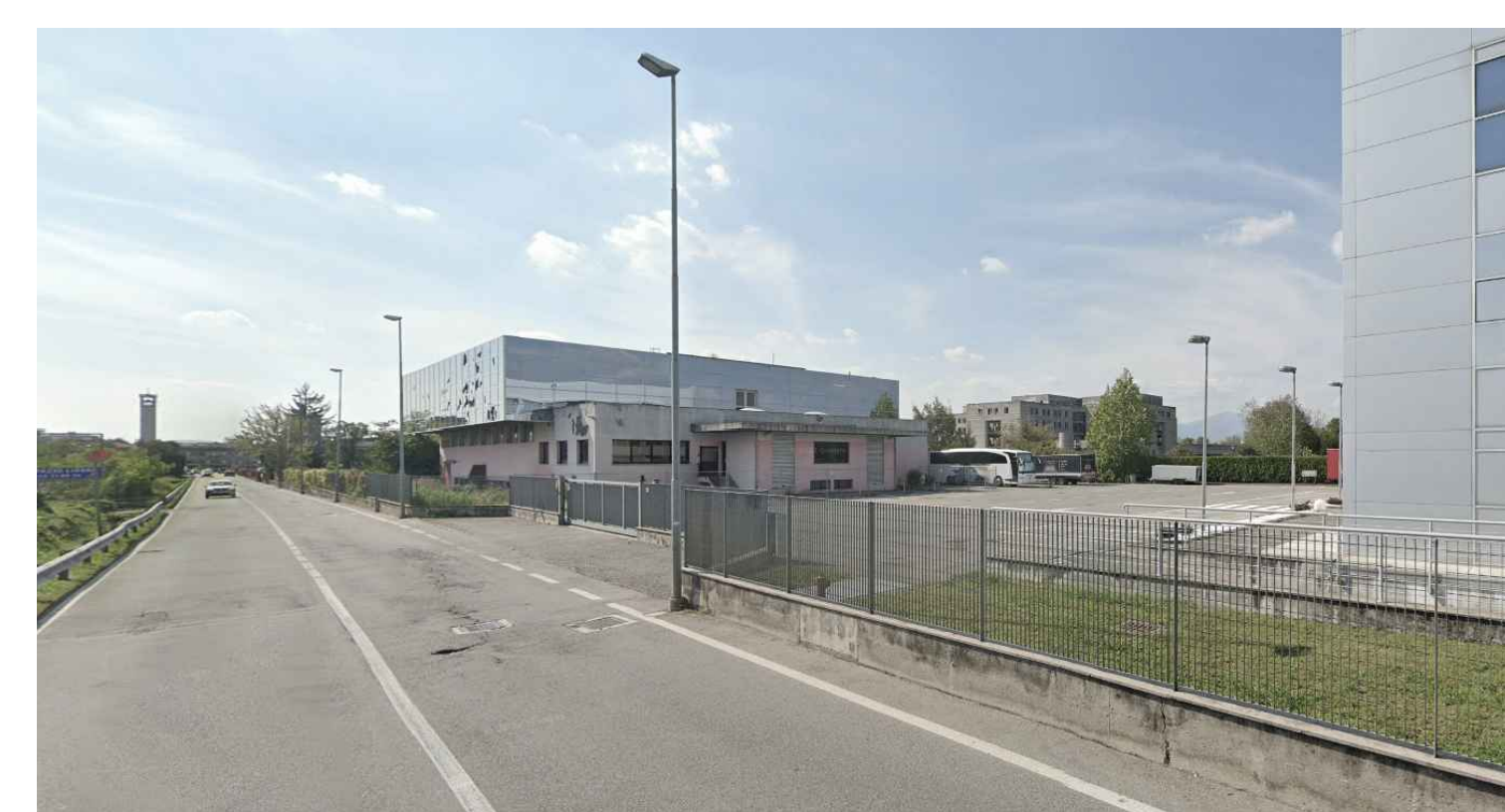
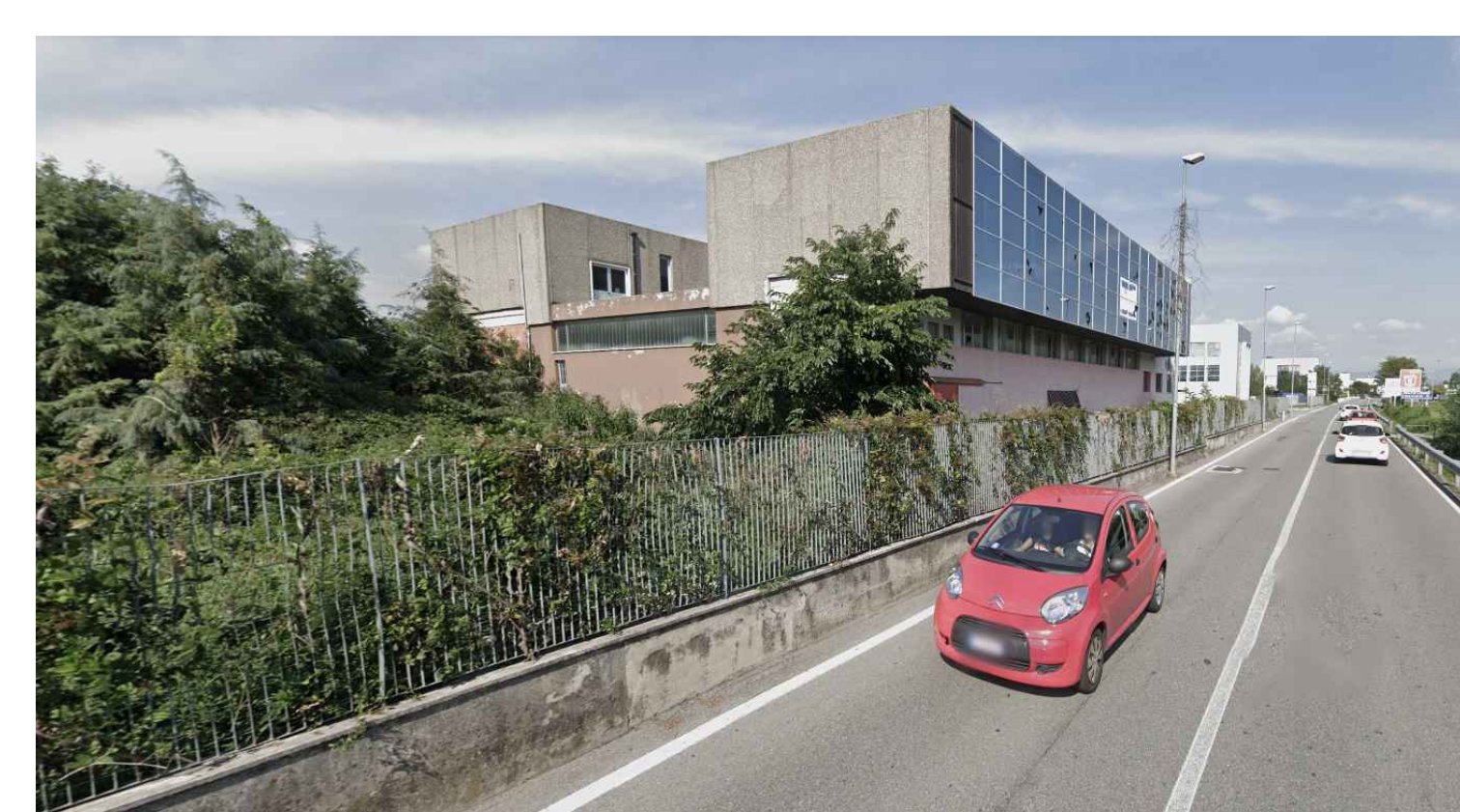

DATA 04/08/2023	DESCRIZIONE RILIEVO	STATO P	CONTROLLO P	DATA 04/08/2023	REG. 00	COME DA 048 PD	INDIRIZZO PIAZZA VENEZIA 10 - 24030 ORIO AL SERIO (BG)	CLIENTE F.A.I. - FEDERAZIONE AUTOTRASPORTATORI ITALIANI - ASSOCIAZIONE PROVINCIALE DI BERGAMO STUDIO BIAVA S.R.L.	ATTIVITÀ P.O.D. S.R.L.	DIRETTORE P.O.D. S.R.L.	DIRETTORE TECNICO P.O.D. S.R.L.	SOCIETÀ DOMUS ingegneri	VIA PIAZZA VENEZIA 10 - 24030 ORIO AL SERIO (BG)	TEL. 035 2291111	FAX 035 2291112	WWW WWW.COMUNEORIOALSERIO.IT	PROGETTISTI SI RISERVANO LA PROPRIETÀ INTELLETTUALE DEL PRESENTE ESERCIZIO. AI SENSI DELLA LEGGE 24/04/1961 NR. 633.
PROGETTO: VARIANTE 3 AL PROGRAMMA INTEGRATO D'INTERVENTO AMBITO 09 FOR													SOGGETTO: P.I.I. - VAR 3	ELABORATO: RILIEVO	TAVOLA: 02	SCALA: 1:500 - 1:500	